La scuola incontra arte e cultura

Museo del Cenedese

Proposte didattiche 2023-2024

aqua:

museo
del cenedese

Il Museo del Cenedese è ospitato nell'antico Palazzo della Comunità di Serravalle, fatto costruire fra il 1462 e il 1476 dai Podestà Gabriele e Domenico Venier su di un precedente edificio probabilmente trecentesco.

Il Museo raccoglie e valorizza le memorie archeologiche, storiche ed artistiche dell'antico territorio "Cenedese", tra i fiumi Piave e Livenza, dalla Val Belluna al mare Adriatico, corrispondente all'antica Diocesi di Ceneda, poi di Vittorio Veneto.

La scuola incontra arte e cultura

Proposte didattiche per la scuola per conoscere l'arte e la cultura stimolando curiosità e spirito di osservazione

TIPI DI ATTIVITA'

DI
DAT
TICA

VI
SITE
GUIDATE

ATTIVITA' PENSATA PER

- SCUOLE DELL'INFANZIA
- SCUOLE PRIMARIE
- SCUOLE SECONDARIE PRIMO GRADO
- SCUOLE SECONDARIE SECONDO GRADO

DI
DAT
TICA

PASSEGGIANDO CON IL NASO ALL'INSU

Una particolare visita guidata con il naso all'insù alla scoperta degli affascinanti affreschi del Museo del Cenedese e dell'Oratorio dei SS. Lorenzo e Marco dei Battuti di Serravalle.

Durata: 1 ora

DI
DAT
TICA

3°,4°, 5°

CON LE MANI IN PASTA

Visita guidata alla scoperta di affreschi, sculture e opere pittoriche nelle sale del museo.
Un viaggio che permetterà di scoprire le diverse tecniche di lavorazione soffermandosi ad esempio sull'opera in cartapesta di Jacopo Sansovino.

Al termine gli alunni saranno coinvolti nella creazione di una particolare opera d'arte con le tecniche appena apprese.

Durata: 2 ore

DI
DAT
TICA

3°,4°, 5°

GIRA LA MODA

Percorso alla scoperta degli affreschi dell'Oratorio dei Battuti, con un particolare approfondimento sulla moda, gli usi ed i gusti degli antichi in relazione all'abbigliamento e all'acconciatura dell'epoca medioevale; si approfondiranno anche gli aspetti legati alla produzione dei tessuti e della tintura.

Al termine gli studenti saranno coinvolti in un'attività pratica nella costruzione di modellini di personaggi antichi con le relative vesti.

Durata: 2 ore

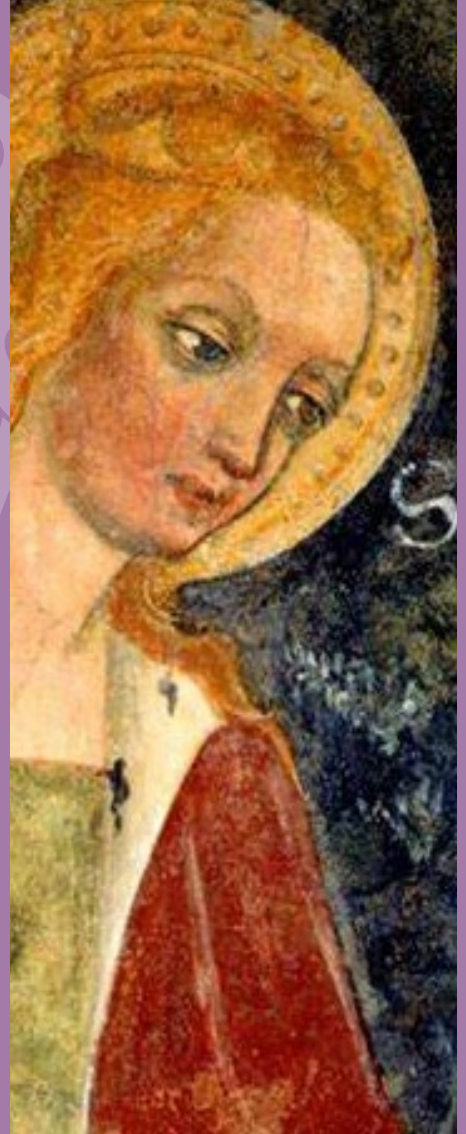

DI
DAT
TICA

3°,4°, 5°

1°,2°

SCOPRIAMO I SANTI

Itinerario iconografico attraverso le opere d'arte presenti nelle sale del Museo del Cenedese. Le figure dei Santi, grazie alle loro affascinanti e curiose storie, sapranno coinvolgere i giovani visitatori, con il supporto di apposite schede, in una prima lettura iconografica delle opere d'arte.

Per i più piccoli: lettura animata e rappresentazione delle scene e dei personaggi raffigurati, con una foto finale davanti all'opera.

Durata: 2 ore

DI
DAT
TICA

4°, 5°

CREIAMO UN MUSEO

Visita guidata alla scoperta di alcune delle opere principali esposte, con approfondimenti sull'allestimento museale.

Al termine gli studenti saranno coinvolti nella realizzazione di un libretto pop-up che rappresenta un personale Museo allestito secondo la propria fantasia.

Durata: 2 ore

DI
DAT
TICA

4°, 5°

L'ARTISTA CHE SI NASCONDE IN ME

Una visita guidata per scoprire i ritratti delle personalità presenti nelle sale del Museo del Cenedese. Successivamente, dopo aver scelto il personaggio che li ha particolarmente incuriositi, gli studenti attraverso la loro fantasia ne ri-disegneranno il ritratto e ri-screvanno la sua storia attraverso le parole.

Durata: 2 ore

DI
DAT
TICA

CRITICI PER UN GIORNO

Chi è un critico d'arte? Di cosa si occupa? Proviamo per un giorno ad immedesimarci nei panni di un critico d'arte, visitiamo il museo con la sua esposizione di opere e analizziamo i diversi linguaggi artistici, per creare un articolo di giornale.

Durata: 2 ore

VI
SITE
GUIDATE

OCCHIO AL DETTAGLIO

Visita guidata per ricercare come piccoli e grandi investigatori particolari e dettagli presenti nelle diverse opere esposte nelle sale del Museo.

Durata: 2 ore

MUSEO
DEL CENEDESE

CONTATTI

tel: +39 388 4741241

mail: museivittorioveneto@aqua-naturaecultura.com

Museo del Cenedese
Piazza Marcantonio Flaminio, 1
31029 Vittorio Veneto (TV)

www.museocenedese.it

Città di Vittorio Veneto

aqua:lab
AMBIENTE CULTURA TURISMO

Certificato n. IT11/0710

Taglio di Po RO - Via Romea Comunale, 277/A
Santa Giustina di Mesola FE - Via Boschetto, 17
www.aqua-deltadelpo.com

Dimmi e io dimentico;
mostrami ed io Ricordo;
coinvolgimi ed io
Imparo.

-Benjamin franklyn-